

Pos.	Stck.	Norm	kg/Stck.	Ersatz-Teil-Nr.
<u>GETRIEBE-RÜCKSEITE für Kompressor ohne Kühlwasserpumpe</u>				
(für Kompressor mit Kühlwasserpumpe)			siehe unter 11.00.00	
1*	1	GETRIEBE KOMPRESSOR-RÜCKSEITE kompl.	5,600	9.02.00
2	1	Lagerdeckel mit Nadellagerring Pos. 3	1,140	9.10.02
3	(1)	Nadellagerring für 9.10.02	0,090	9.10.03
4	66	Lagernadel 3 Ø x 15,8	0,001	8.10.07
5	24	Lagernadel 3 Ø x 11,8	0,001	9.10.07
6	2	Rahmen Nr. 3 Li 32,5 Ø	0,002	9.10.08
7	2	Rahmen Nr. 3 Li 28,7 Ø	0,002	9.10.09
8	2	Rahmen Nr. 3 Li 24,9 Ø	0,002	9.10.10
(" " 37 9.11.02)				
9	3	Sechskantschraube M 8 x 30	0,015	9.11.03
10	3	Scheibe	0,001	9.11.04
11	1	Sicherungsdraht 1,5 Ø x 500	0,015	9.11.05
12	1	Nadellagerring	0,080	9.11.09
13	1	Zylinderrollenlager	0,100	9.11.10
14	1	Getriebewelle mit Zahnrad und Zylinderkerbstift Pos. 15	1,090	9.11.30
15	(1)	Zylinderkerbstift 3 x 12 für 9.11.30	0,001	9.11.31
16	1	Scheibe	0,020	9.11.32
17	1	Sicherungsblech	0,004	9.13.04
18	1	Mutter M 12 x 1,5	0,020	9.13.05
19	1	Gehäuse mit Gewindestift Pos. 20	2,150	9.11.33
20	(1)	Gewindestift M 6 x 20 für 9.11.33	0,003	9.11.34
21	1	Abschlußdeckel	0,175	9.11.35
21a*	1	Gummiring 45 Ø x 1,5	0,005	9.11.39
22	1	Dichtung	0,001	9.11.36
23	3	Sechskantschraube M 8 x 30	0,015	9.11.37
24	3	Scheibe 8,4	0,002	9.11.38
(siehe Pos. 21a 9.11.39)				
25	1	<u>ÖLERANTRIEB kompl.</u>	0,600	9.12.00
26	1	Exzentrerscheibe	0,105	9.12.01
27	1	Bolzen	0,015	9.12.02
28	1	Scheibe 10,5	0,002	9.12.03
29	1	Splint 3 x 20	0,001	9.12.04
30	1	Antriebsstange	0,280	9.12.05
31	1	Führungsbuchse	0,185	9.12.06
32	1	Dichtung	0,002	9.12.09
33	1	Bolzen	0,020	9.12.12
34	1	Scheibe	0,002	9.12.13
35	1	Splint 2 x 22	0,001	2.16.07
36	2	Sechskantmutter M 8	0,010	1.10.18
37	1	Dichtung	0,001	9.11.02
38	4	Sechskantmutter M 12	0,015	1.10.05
39		Anschlußteile der Schmierölleitung	siehe unter 13.00.00	

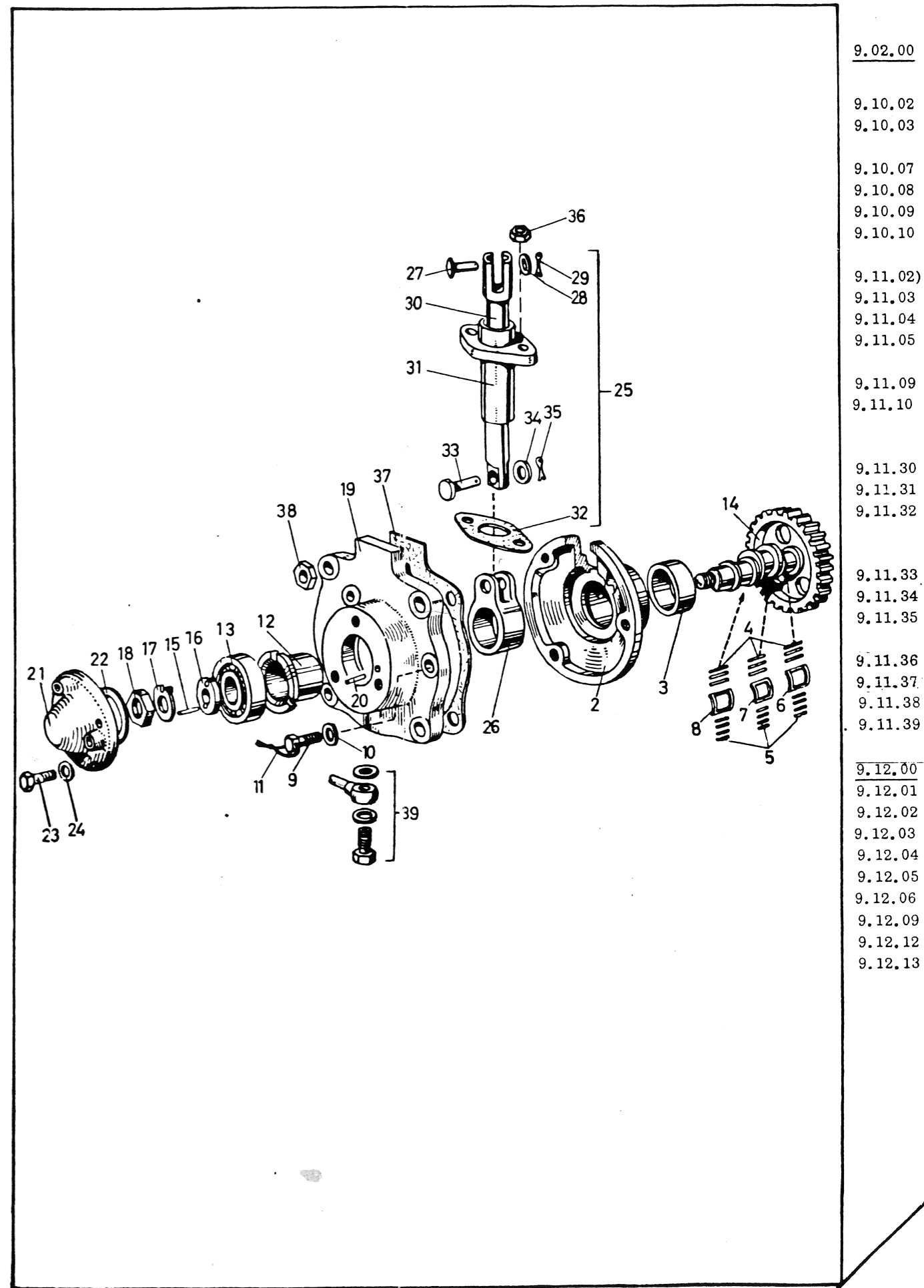

*in Abbildung nicht dargestellt